

# LOCAUX COMMUNAUTAIRES

## VALENCE D'AGEN

MAÎTRISE D'OUVRAGE	Maîtrise d'ouvrage <b>COMMUNAUTE DE COMMUNES DES DEUX RIVES</b>	2, rue du Général Vidalot BP 75 82 403 Valence d'Agen tél : 05 63 29 92 00
A.M.O.	SEMAreG	100, boulevard Hubert Gouze BP 227 82 002 Montauban cedex tél : 05 63 22 10 10
BUREAU DE CONTROLE	SOCOTEC	101 bis route de Montbartier, ALBASUD 82 000 Montauban tél : 05 63 66 60 06

MAÎTRISE D'OEUVRE	Architecte mandataire Marjan Hessamfar et Joe Vérons architectes associés	42, Place Gambetta 33 000 BORDEAUX tél : 05 56 48 66 20 fax : 05 56 51 33 01 info@hessamfar-verons.fr
	Bureau d'étude TPF i	78, chemin des Sept Deniers BP 70402 - 31 204 Toulouse tél : 05 61 57 18 72
	Economiste VOXOA	Agence de Paris 11, rue d'Uzès 75 002 PARIS tél : 01 40 41 11 10
	Acousticien EMACOUSTIC	6 bis, rue Claude Taffanel 33 800 Bordeaux tél : 05 56 85 96 89

ARC 08. PLANS DE MODIFICATION DE L'EXISTANT								
INDICE	DATE	MODIFICATIONS			ETABLI PAR	VERIFIER PAR	WISE PAR	
A	03/07/2015				CL	AC	AC	
								<div>DCE</div>
		N° AFFAIRE	CODE EMETTEUR	CODE LOT	REFERENCE DOCUMENT	INDICE	N° FOLIO	
						A		
								ARC08

Sommaire:

Etat initial Bâtiment A / Plans R-1, RDC et R+1	p.2
Etat initial Bâtiment A / Plans R+2 et toitures	p.3
Interventions Bâtiment A / Plans R-1, RDC et R+1	p.4
Inteventions Bâtiments A / Plans R+2 et toitures	p.5
Etat futur Bâtiment A / Plans R-1, RDC et R+1	p.6
Etat futur Bâtiment A / Plans R+2 et toitures	p.7

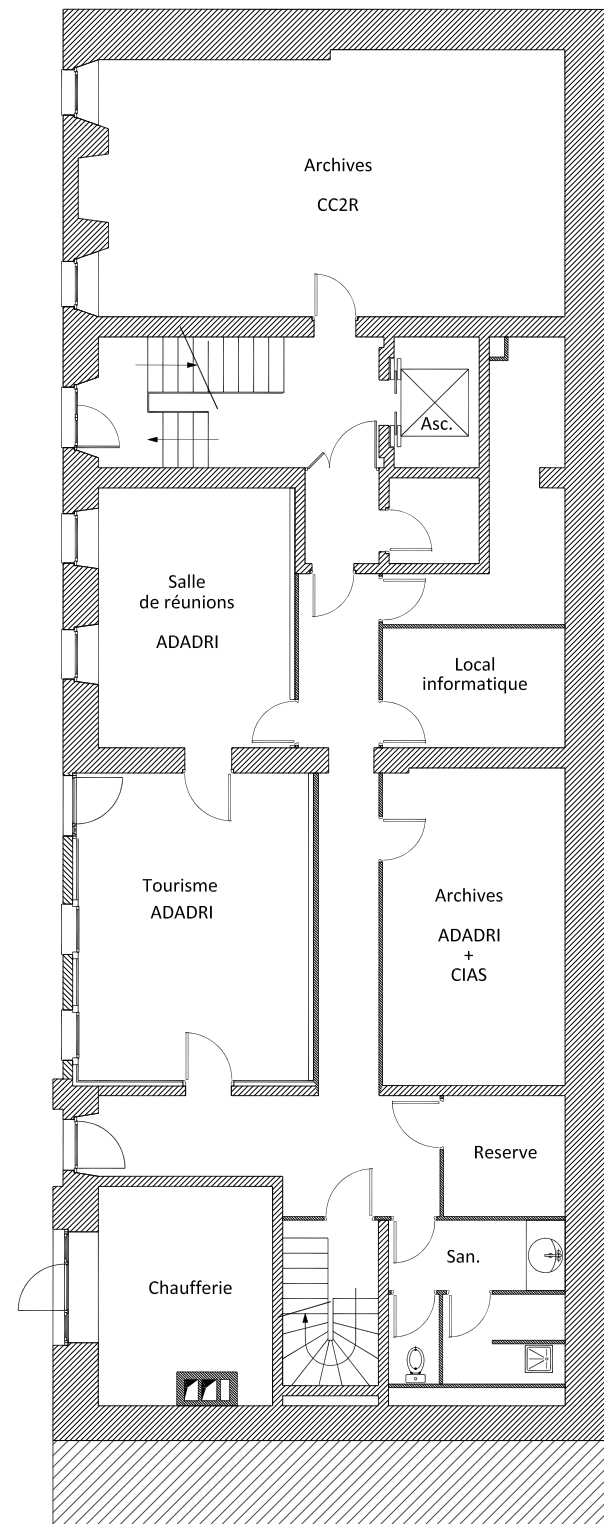

Bâtiment B mitoyen

R-1

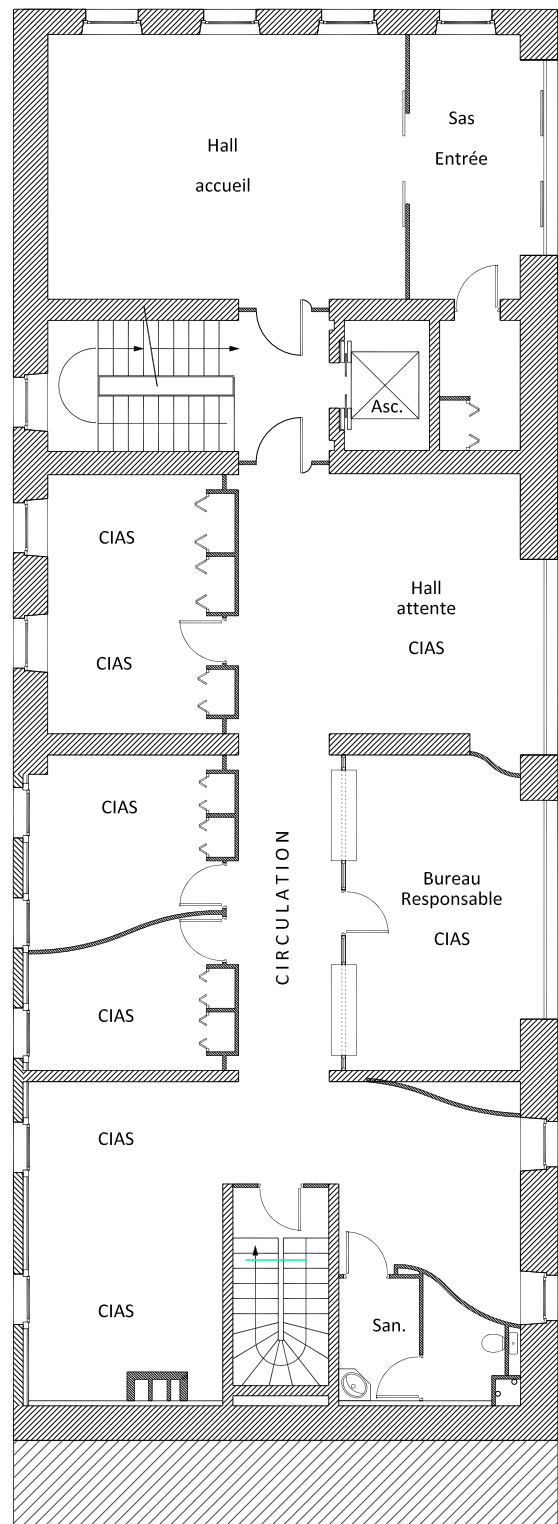

Bâtiment B mitoyen

RDC

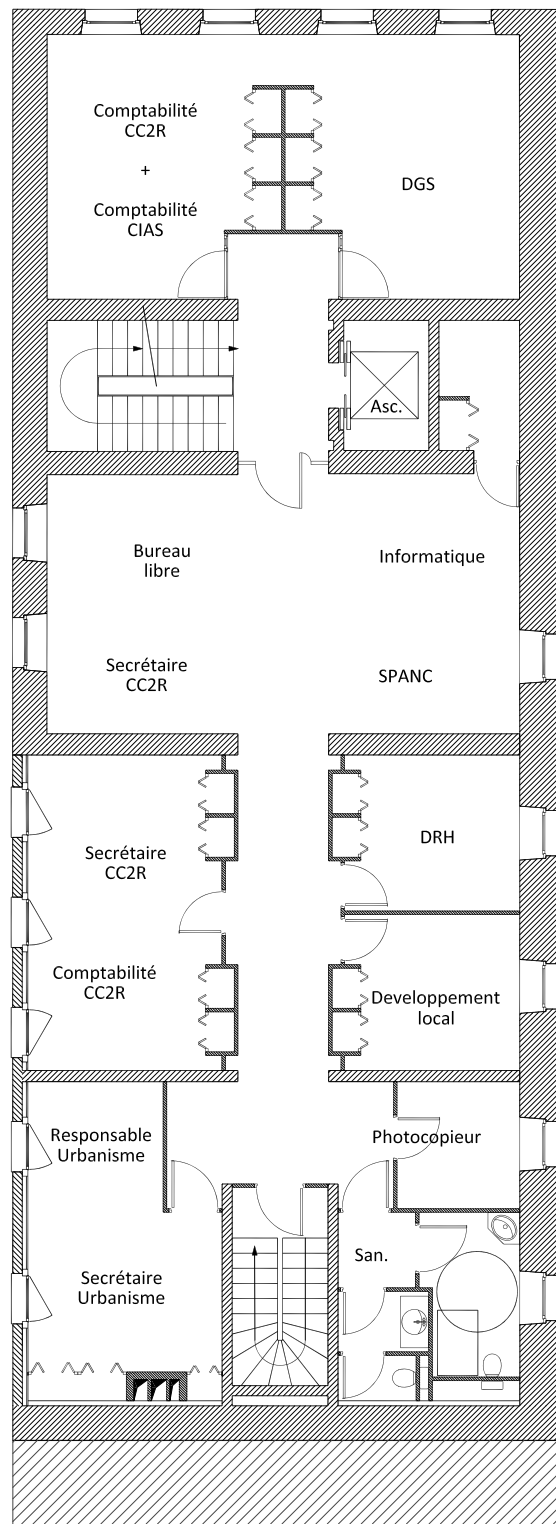

Bâtiment B mitoyen

R+1

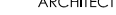

MAÎTRE D'OUVRAGE <b>CC2R</b> 2, rue du Général Vidalot BP 75 82 403 Valence d'Agen tél : 05 63 29 92 00		A.M.O. <b>SEMATEG</b> 100, boulevard Hubert Gouze BP 227 82 002 Montauban cedex tél : 05 63 22 10 10	 <b>marjan hessamfar &amp; joe vérons</b> 42, Place Gambetta 33 000 Bordeaux tél : 05 56 48 66 20 courriel : info@hessamfar-verons.fr	ARCHITECTES <b>TPF i</b> 78, chemin des Sept Deniers BP 70402 31 204 Toulouse tél : 05 61 57 18 72	BUREAU D'ETUDE <b>VOXOA</b> 3, rue Victoire Américaine 33 000 Bordeaux tél : 05 56 44 52 52	ECONOMISTE <b>EMACOUSTIC</b> 6bis, rue Claude Taffanel 33 8000 Bordeaux tél : 05 56 85 96 89	ACOUSTICIEN <b>SOCOTEC</b> 101bis route de Montbartier, ALBASUD 82 000 MONTAUBAN tél : 05 63 66 60 06	<b>EXTENSION ET REHABILITATION DES LOCAUX DE LA CC2R</b>				ECHELLE 1/150		2
INDICE		DATE		MODIFICATIONS		ETABLI PAR	VERIFIER PAR	WISE PAR	<b>Etat initial Bâtiment A Plans R-1, RDC et R+1</b>					
A		03/07/15				CL	AC	AC						
										<b>DCE</b>				

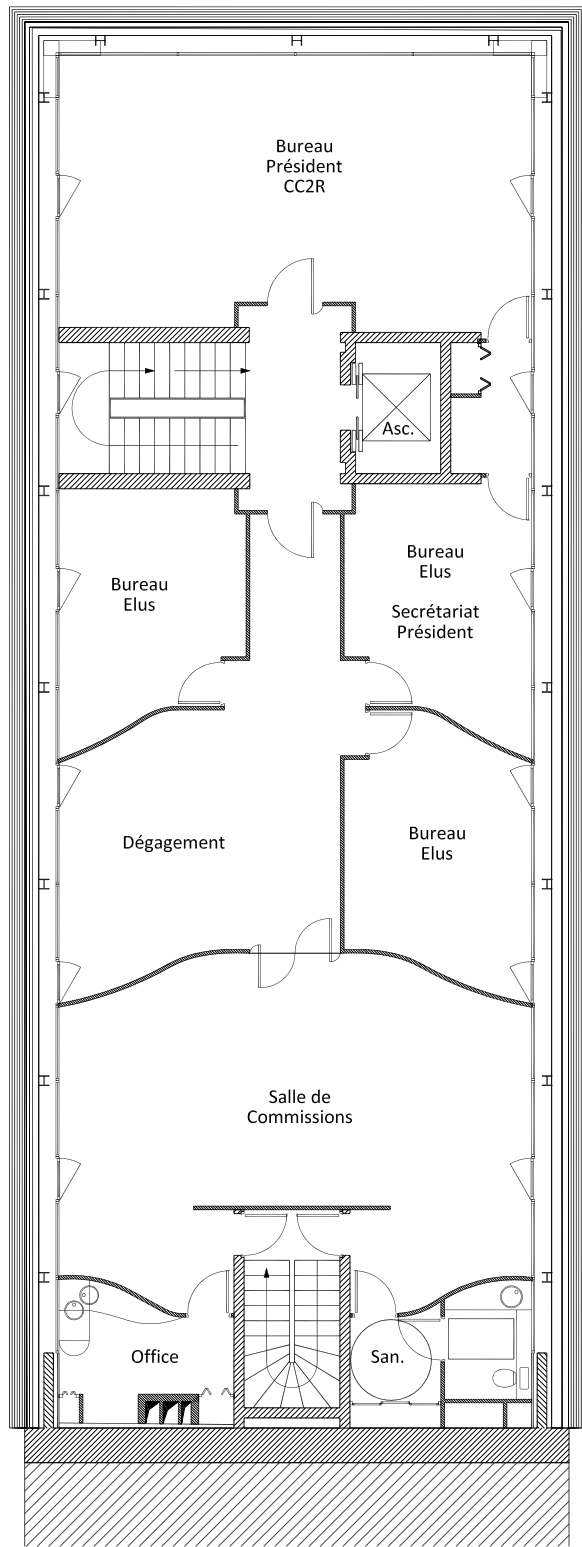

Bâtiment B mitoyen



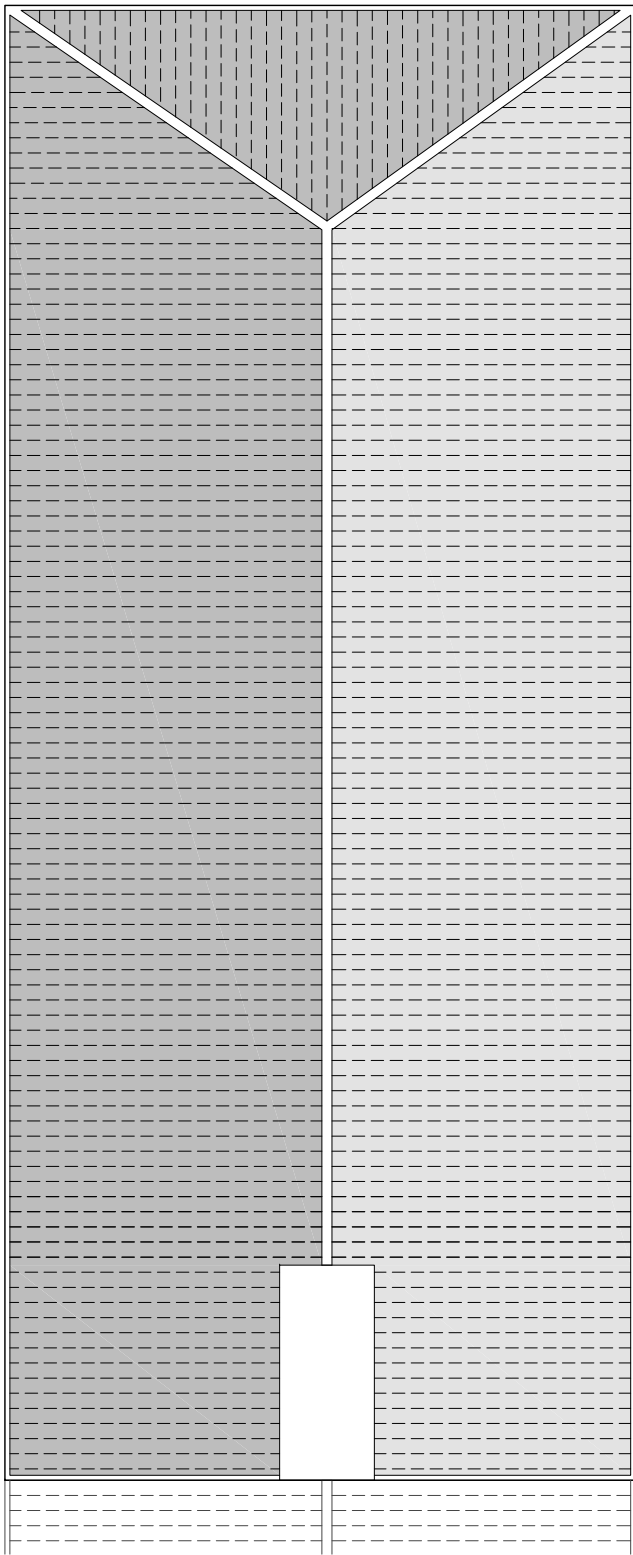

R+2



Bâtiment B mitoyen

TOITURE





MAÎTRE D'OUVRAGE		A.M.O.		ARCHITECTES		BUREAU D'ETUDE		ECONOMISTE		ACOUSTICIEN		BUREAU DE CONTROLE		EXTENSION ET REHABILITATION DES LOCAUX DE LA CC2R						ECHELLE 1/150		3																													
CC2R 2, rue du Général Vidalot BP 75 82 403 Valence d'Agen tél : 05 63 29 92 00		SEMAtEG 100, boulevard Hubert Gouze BP 227 82 002 Montauban cedex tél : 05 63 22 10 10		 marjan hessamfar & joe vérons 42, Place Gambetta 33 000 Bordeaux tél : 05 56 48 66 20 courriel : info@hessamfar-verons.fr		TPF i 78, chemin des Sept Deniers BP 70402 31 204 Toulouse tél : 05 61 57 18 72		VOXOA 3, rue Victoire Américaine 33 000 Bordeaux tél : 05 56 44 52 52		EMACOUSTIC 6bis, rue Claude Taffanel 33 8000 Bordeaux tél : 05 56 85 96 89		SOCOTEC 101bis route de Montbartier, ALBASUD 82 000 MONTAUBAN tél : 05 63 66 60 06		<table><tr><th>INDICE</th><th>DATE</th><th>MODIFICATIONS</th><th>ETABLI PAR</th><th>VERIFIER PAR</th><th>WISE PAR</th></tr><tr><td>A</td><td>03/07/15</td><td></td><td>CL</td><td>AC</td><td>AC</td></tr><tr><td></td><td></td><td></td><td></td><td></td><td></td></tr></table>		INDICE	DATE	MODIFICATIONS	ETABLI PAR	VERIFIER PAR	WISE PAR	A	03/07/15		CL	AC	AC							<table><tr><td colspan="6">Etat initial Bâtiment A Plans R+2 et toiture</td></tr><tr><td colspan="6" rowspan="2"></td></tr><tr></tr></table>						Etat initial Bâtiment A Plans R+2 et toiture											
INDICE	DATE	MODIFICATIONS	ETABLI PAR	VERIFIER PAR	WISE PAR																																														
A	03/07/15		CL	AC	AC																																														
Etat initial Bâtiment A Plans R+2 et toiture																																																			
																																																			



R-1

RDC

R+1

-  éléments existants déposés
-  éléments créés / modifiés



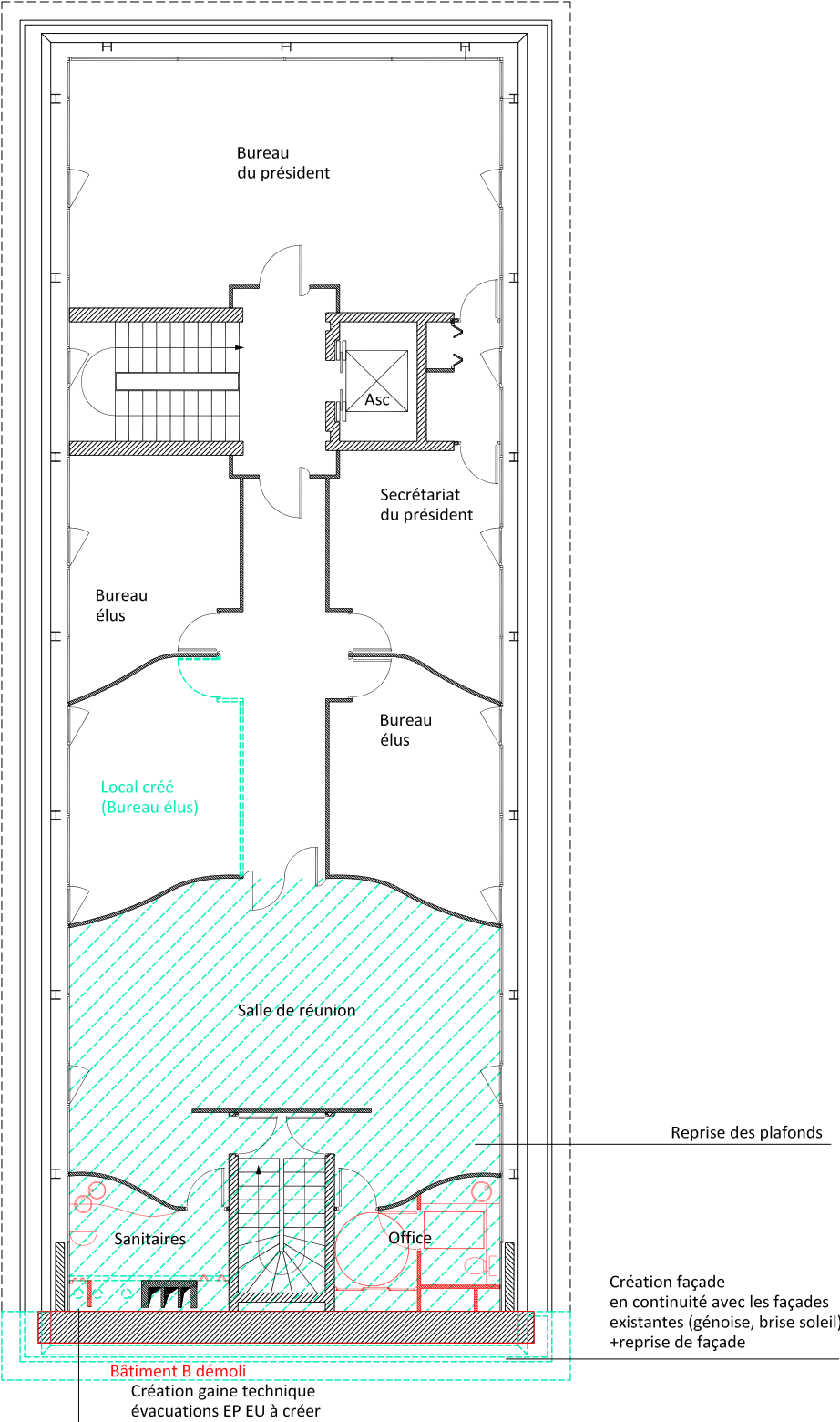

R+2

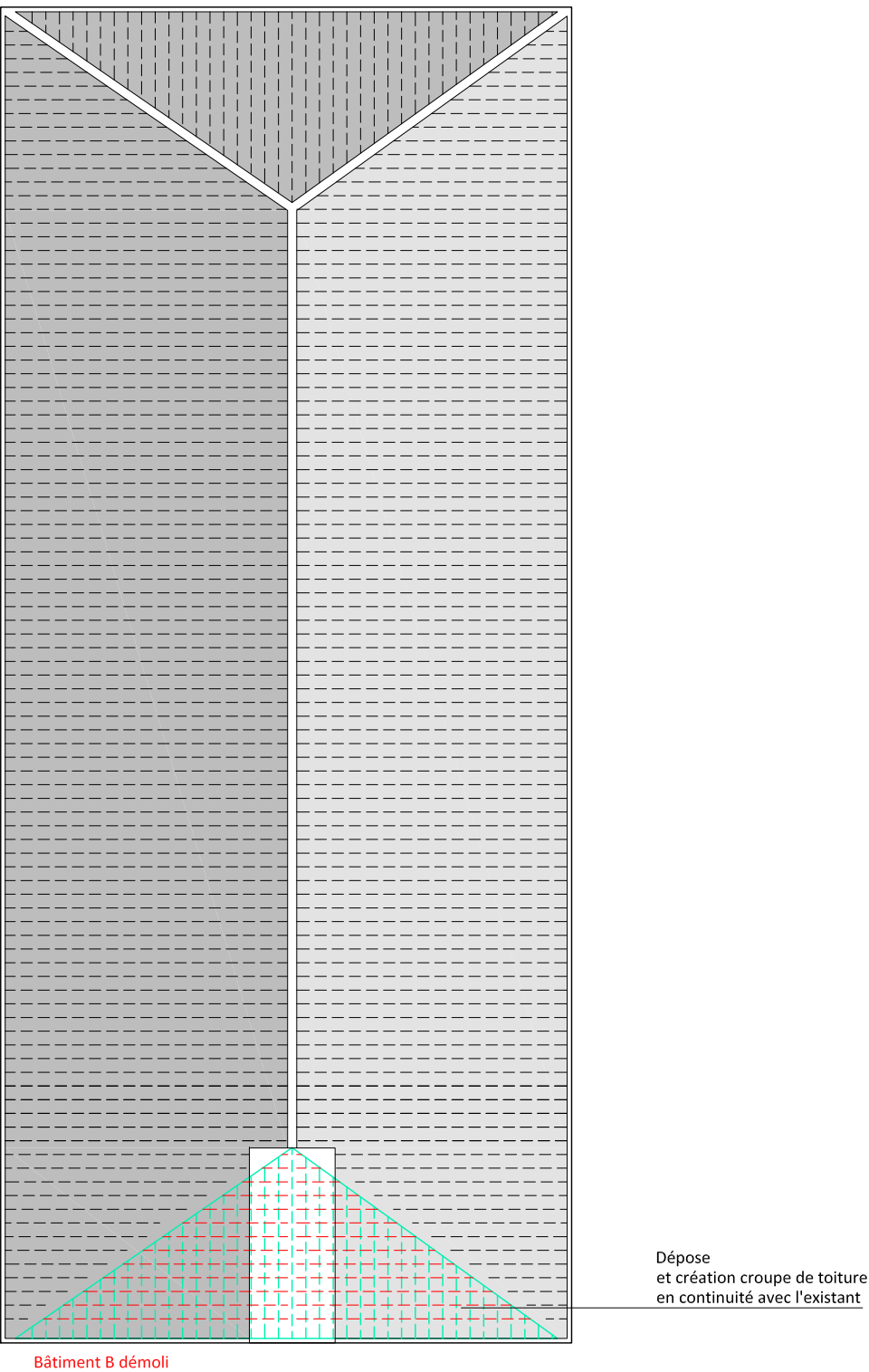

TOITURE

- éléments existants déposés
- éléments créés / modifiés





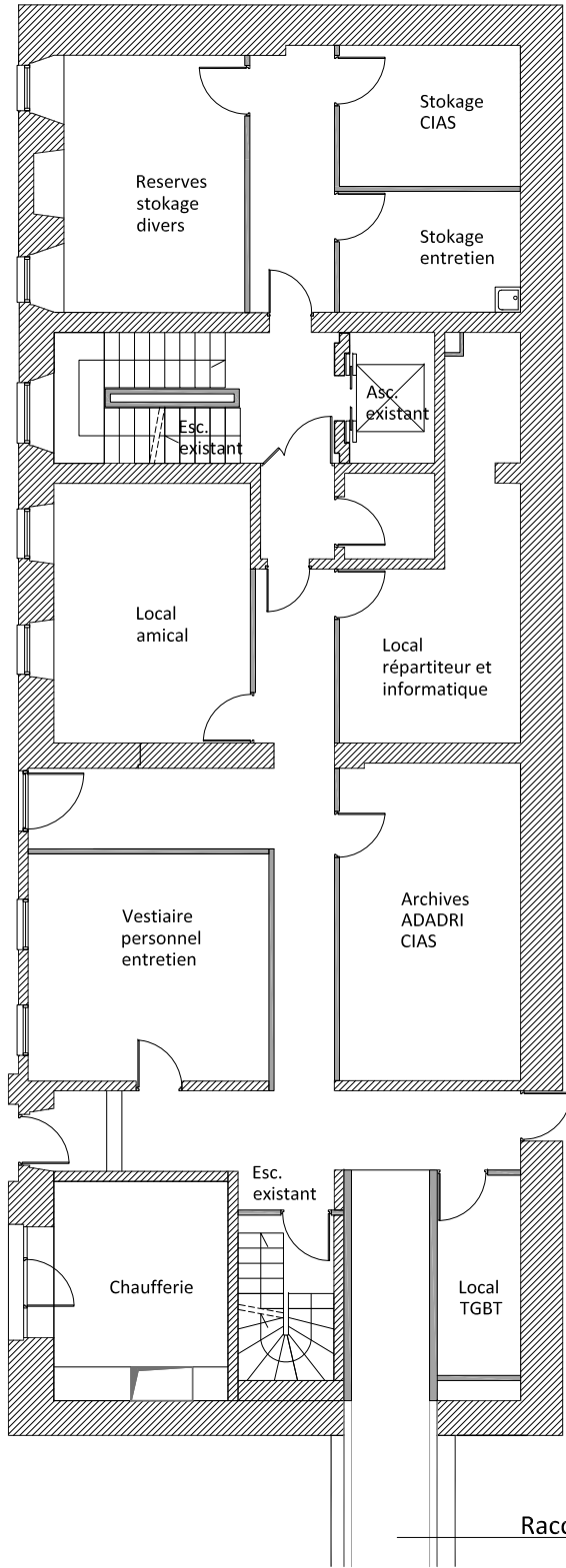

R-1

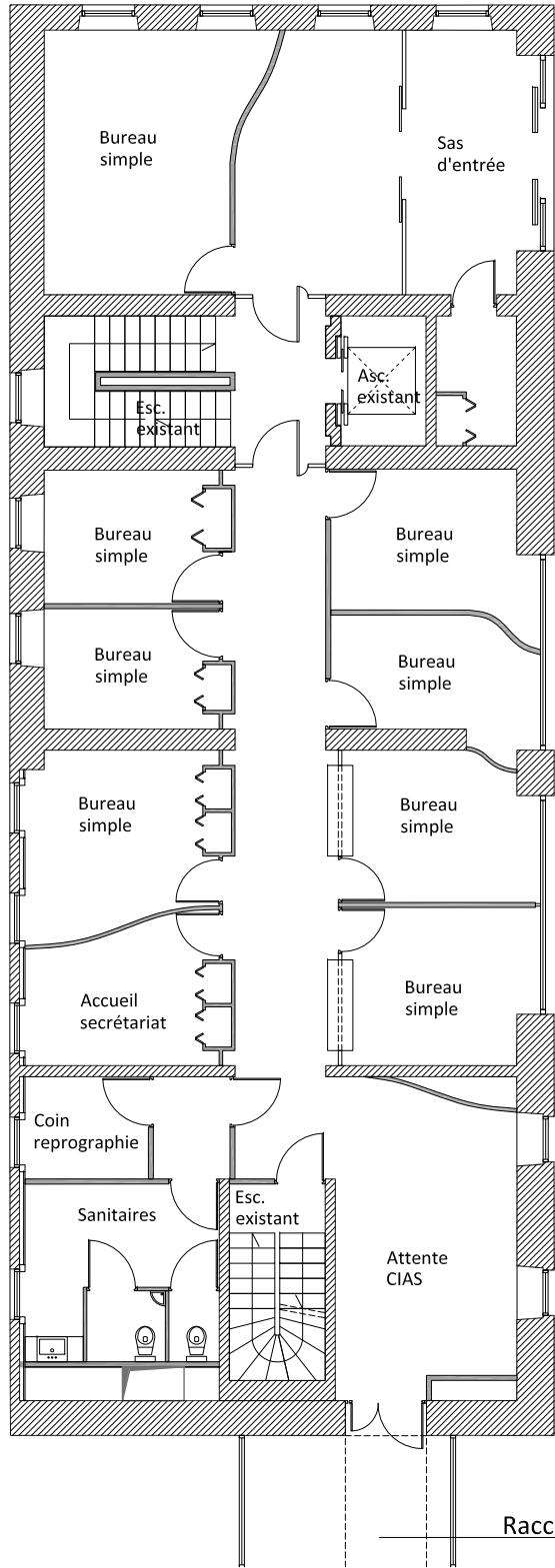

RDC

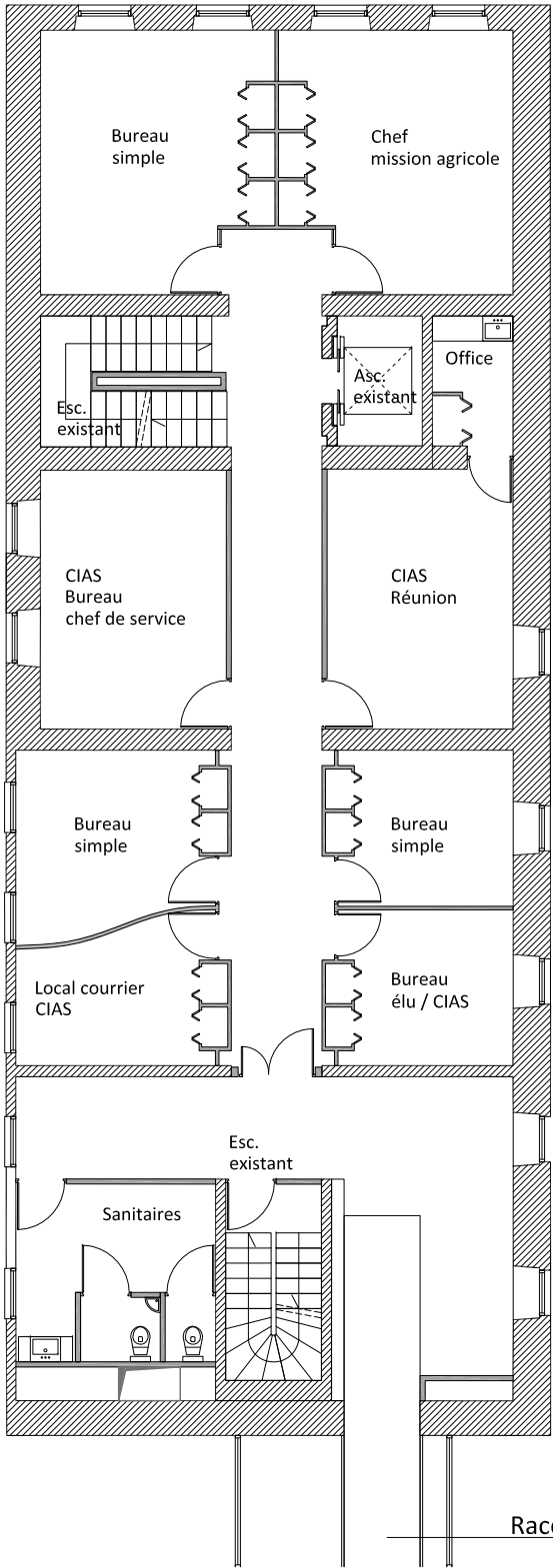

R+1



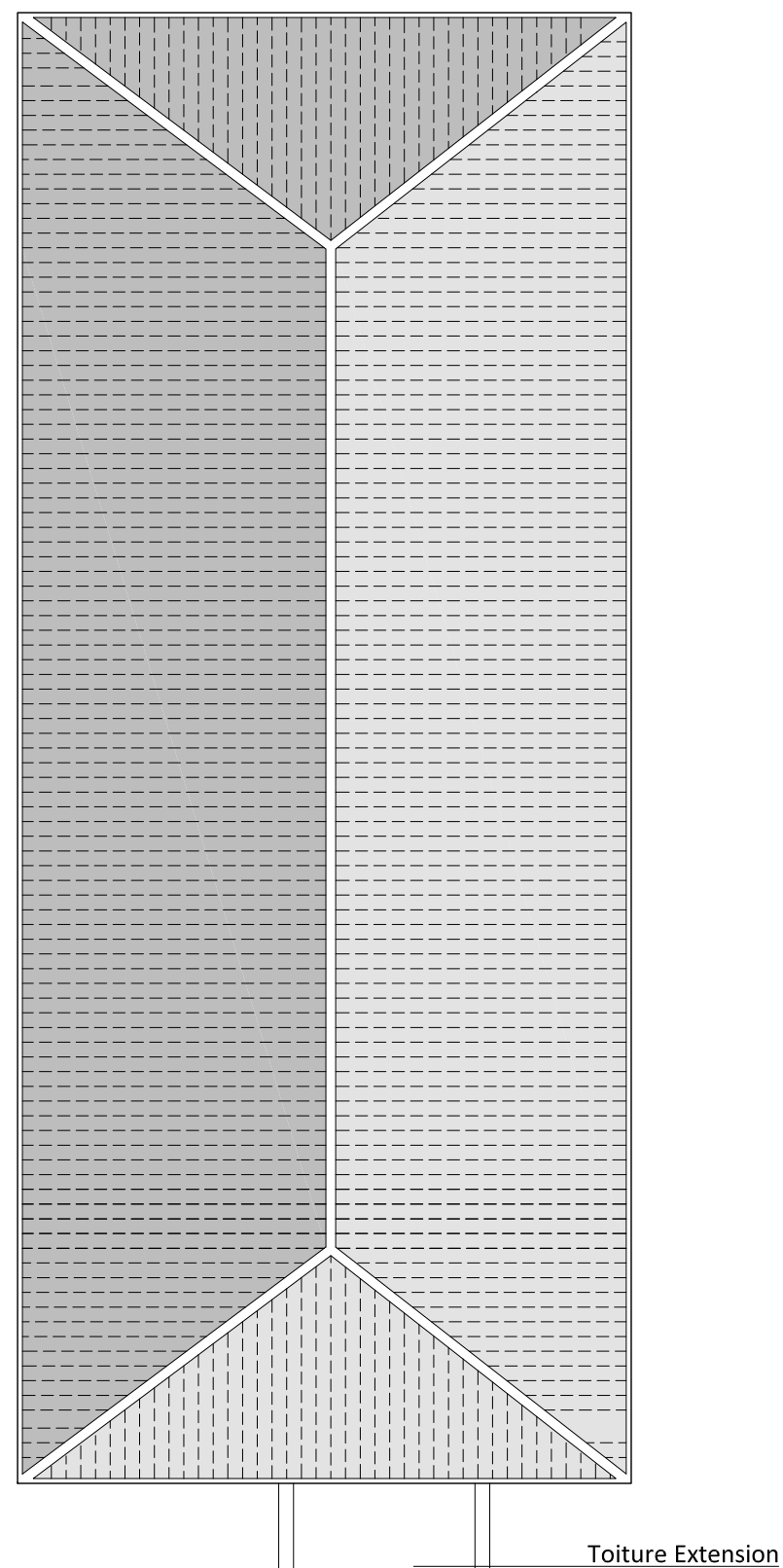
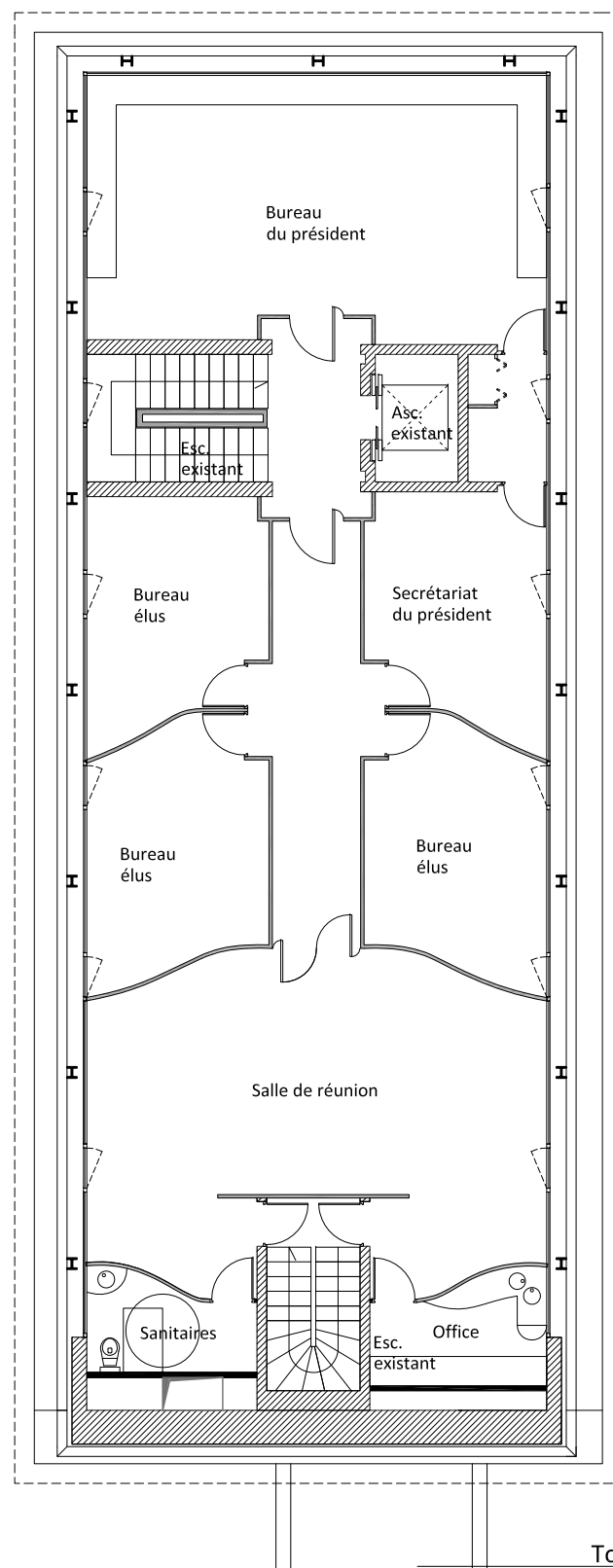

MAITRE D'OUVRAGE		A.M.O.	ARCHITECTES	BUREAU D'ETUDE	ECONOMISTE	ACOUSTICIEN	BUREAU DE CONTROLE	EXTENSION ET REHABILITATION DES LOCAUX DE LA CC2R				ECHELLE 1/150	7
<b>CC2R</b> 2, rue du Général Vidalot BP 75 82 403 Valence d'Agen tél : 05 63 29 92 00		<b>SEMATeG</b> 100, boulevard Hubert Gouze BP 227 82 002 Montauban cedex tél : 05 63 22 10 10	 <b>marjan hessamfar &amp; joe vérons</b> 42, Place Gambetta 33 000 Bordeaux tél : 05 56 48 66 20 courriel : info@hessamfar-verons.fr	<b>TPF i</b> 78, chemin des Sept Deniers BP 70402 31 204 Toulouse tél : 05 61 57 18 72	<b>VOXOA</b> 3, rue Victoire Américaine 33 000 Bordeaux tél : 05 56 44 52 52	<b>EMACOUSTIC</b> 6bis, rue Claude Taffanel 33 8000 Bordeaux tél : 05 56 85 96 89	<b>SOCOTEC</b> 101bis route de Montbartier, ALBASUD 82 000 MONTAUBAN tél : 05 63 66 40 06	INDICE	DATE	MODIFICATIONS	ETABLI PAR	VERIFIER PAR	WISE PAR
								A	03/07/15		CL	AC	AC
											Etat futur Bâtiment A Plans R+2 et toiture		<b>DCE</b>